AKED.bzh

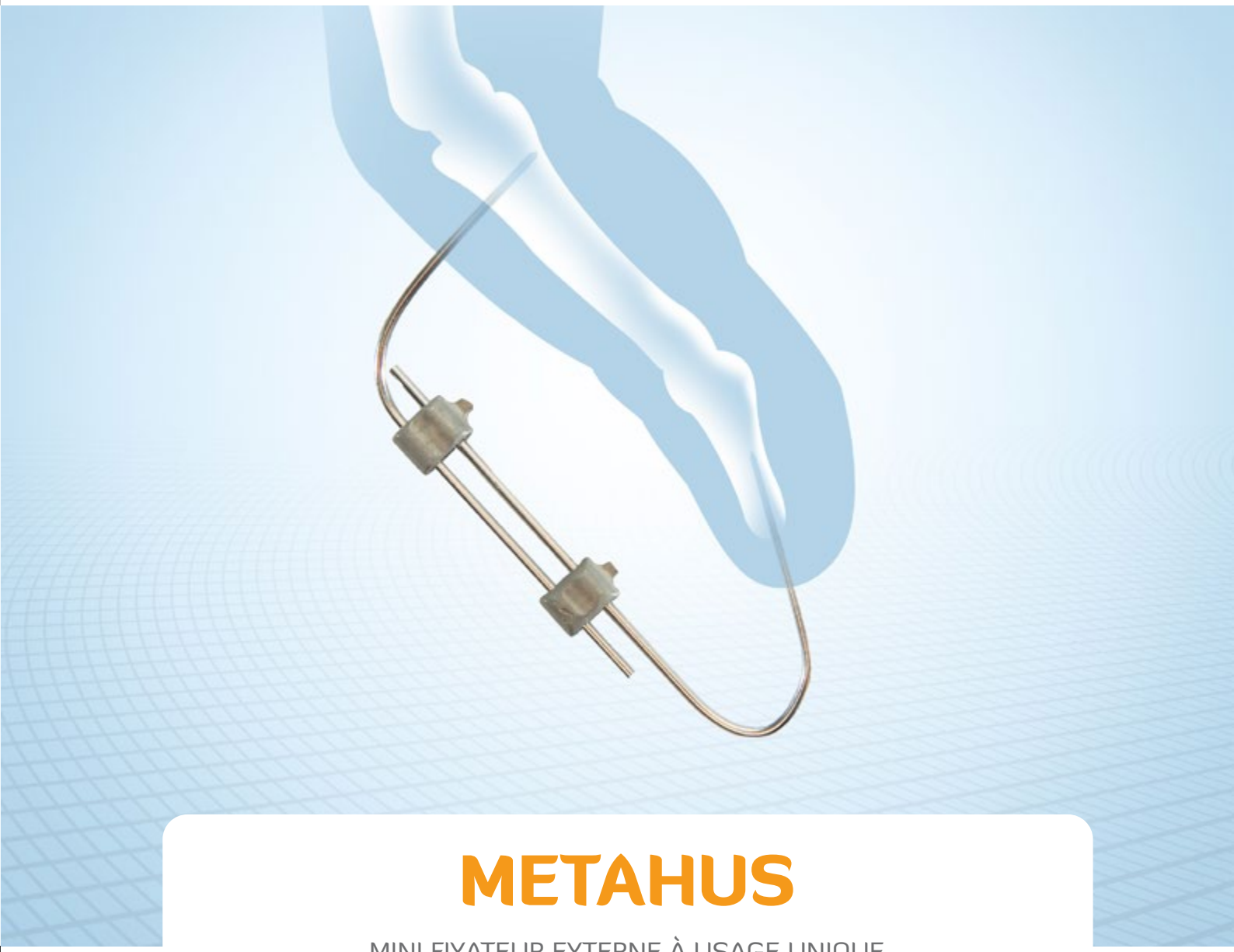

METAHUS

MINI FIXATEUR EXTERNE À USAGE UNIQUE

HK2 METAHUS
MINI FIXATEUR EXTERNE À USAGE UNIQUE

1 UNITÉ HK2 :

» 2 broches de même diamètre (1,2 mm ou 1,5 mm ou 1,8 mm)
» 1 connecteur pour solidariser les 2 broches

Les HK2 sont vendus (non stériles) par boîte de 10 unités d'une même référence soit : 20 broches et 10 connecteurs (par blocs de 2, voir photos ci-dessous).

HK218 et HK218F

ø 1,8 mm : Radius Distal ou Métacarpe
» HK218 : 2 broches de Kirschner
» HK218F : 2 broches de Kirschner filetées
+ 1 connecteur pour 2 broches

HK215 et HK215F

ø 1,5 mm : Carpe, Métacarpe ou Phalange
» HK215 : 2 broches de Kirschner
» HK215F : 2 broches de Kirschner filetées
+ 1 connecteur pour 2 broches

HK212 et HK212F

ø 1,2 mm : Carpe ou Phalange
» HK212 : 2 broches de Kirschner
» HK212F : 2 broches de Kirschner filetées
+ 1 connecteur pour 2 broches

LA PINCE HK2 [RÉF. 0227 03 00] **A ÉTÉ SPÉCIFIQUEMENT DÉVELOPPÉE POUR LA POSE DU SYSTÈME HK2.**

1) PLIE les broches de Kirschner

2) SERTIT les connecteurs

3) Coupe net

HK2

FRACTURE DU RADIUS DISTAL

Dr Gérard Hoel

Hôpital Universitaire de St Denis
Île de la Réunion

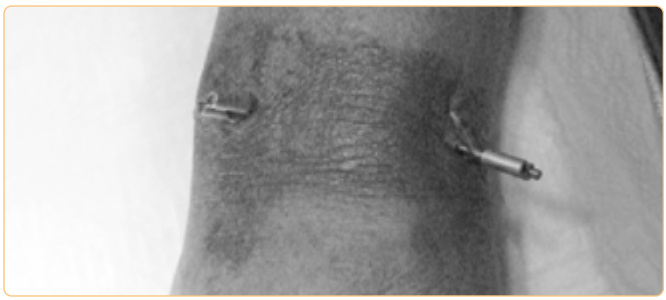

METAHUS
FRACTURE BASE PREMIER MÉTACARPIEN

Pr Philippe Liverneaux

Hôpital Universitaire de Strasbourg

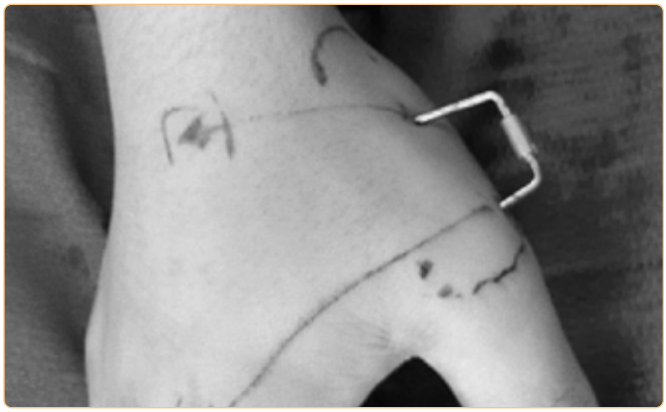

METAHUS
FRACTURE BASE CINQUIÈME MÉTACARPIEN

Pr Philippe Liverneaux

Hôpital Universitaire de Strasbourg

METAHUS
FRACTURE COL CINQUIÈME MÉTACARPIEN

Pr Philippe Liverneaux

Hôpital Universitaire de Strasbourg

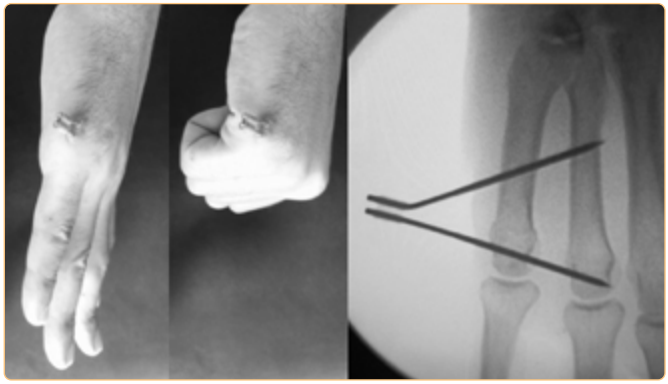

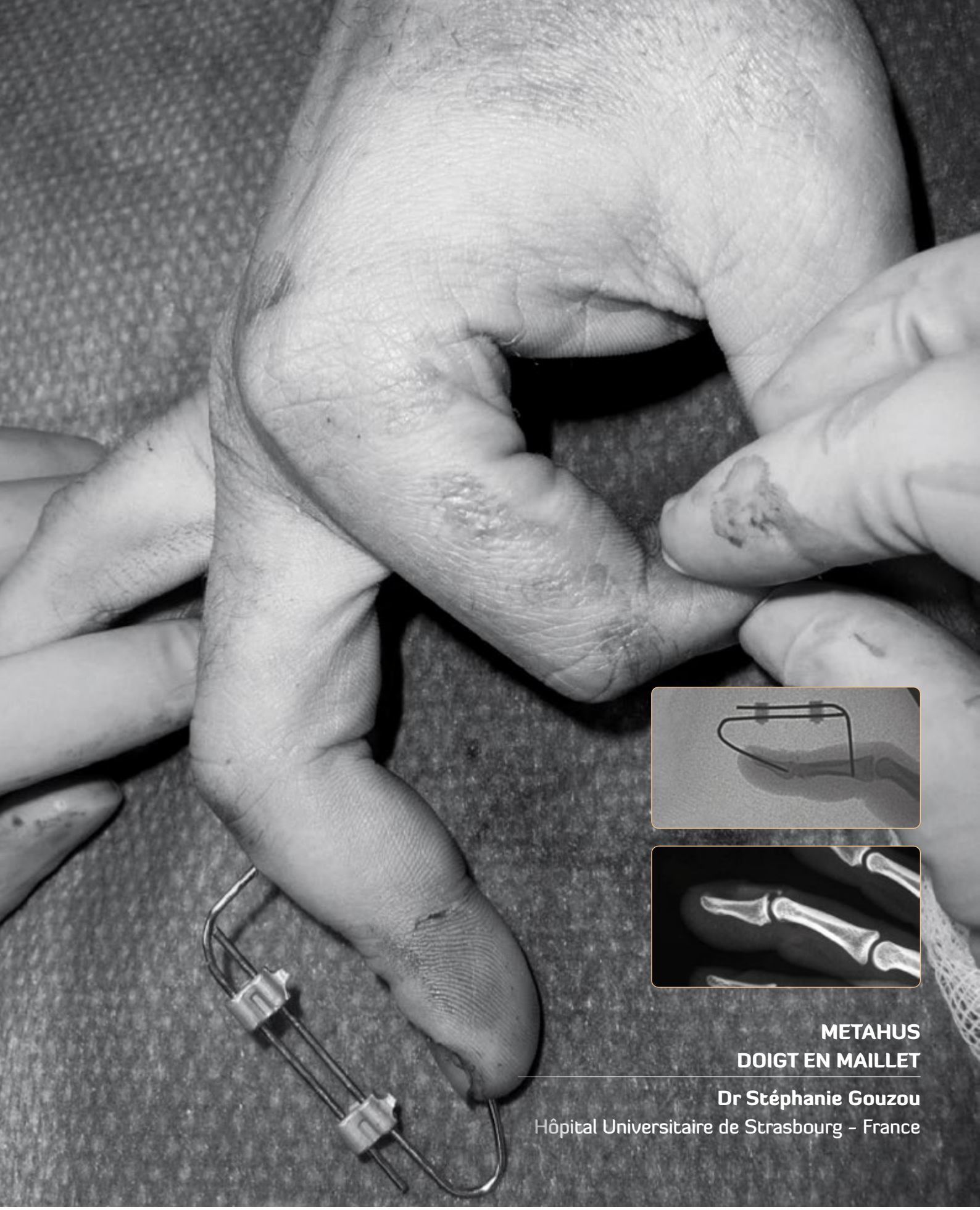

METAHUS
DOIGT EN MAILLET

Dr Stéphanie Gouzou
Hôpital Universitaire de Strasbourg - France

DISTRIBUÉ PAR

Aked
44 C, rue de Bray
F 35510 Cesson-Sévigné
Tél. : +33 (0)2 23 35 53 43
Fax : +33 (0)9 72 26 96 49
Mail : contact@aked.bzh

AKED.bzh